

TRIBUNALE DI AGRIGENTO

- SEZIONE ESECUZIONI IMMOBILIARI -

ESECUZIONE IMMOBILIARE R.G.E. N. 127/2018

- **GIUDICE DELLE ESECUZIONI: DOTT.SSA BONSANGUE FEDERICA**
- **CUSTODE GIUDIZIARIO: DOTT. ALESSANDRO CILLINO**
- **ESPERTO TECNICO DEL GIUDICE: ING. LUIGI MESSINA**

FASCICOLO LOTTO 14

- *ALL. 14.1: Relazione di stima Lotto 14;*
- *ALL. 14.2: Elaborato Fotografico Lotto 14;*
- *ALL. 14.3: Documentazione catastale Lotto 14;*
- **ALL. 14.4: Elaborati grafici Lotto 14;**
- *ALL. 14.5: Allegati documentali Lotto 14;*

L'E.d.G.
Ing. Luigi Messina



Planimetria - Stato di fatto

Edificio 2 - p.IIa 1192 sub 274

scala 1/100

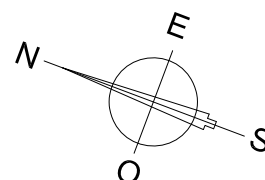
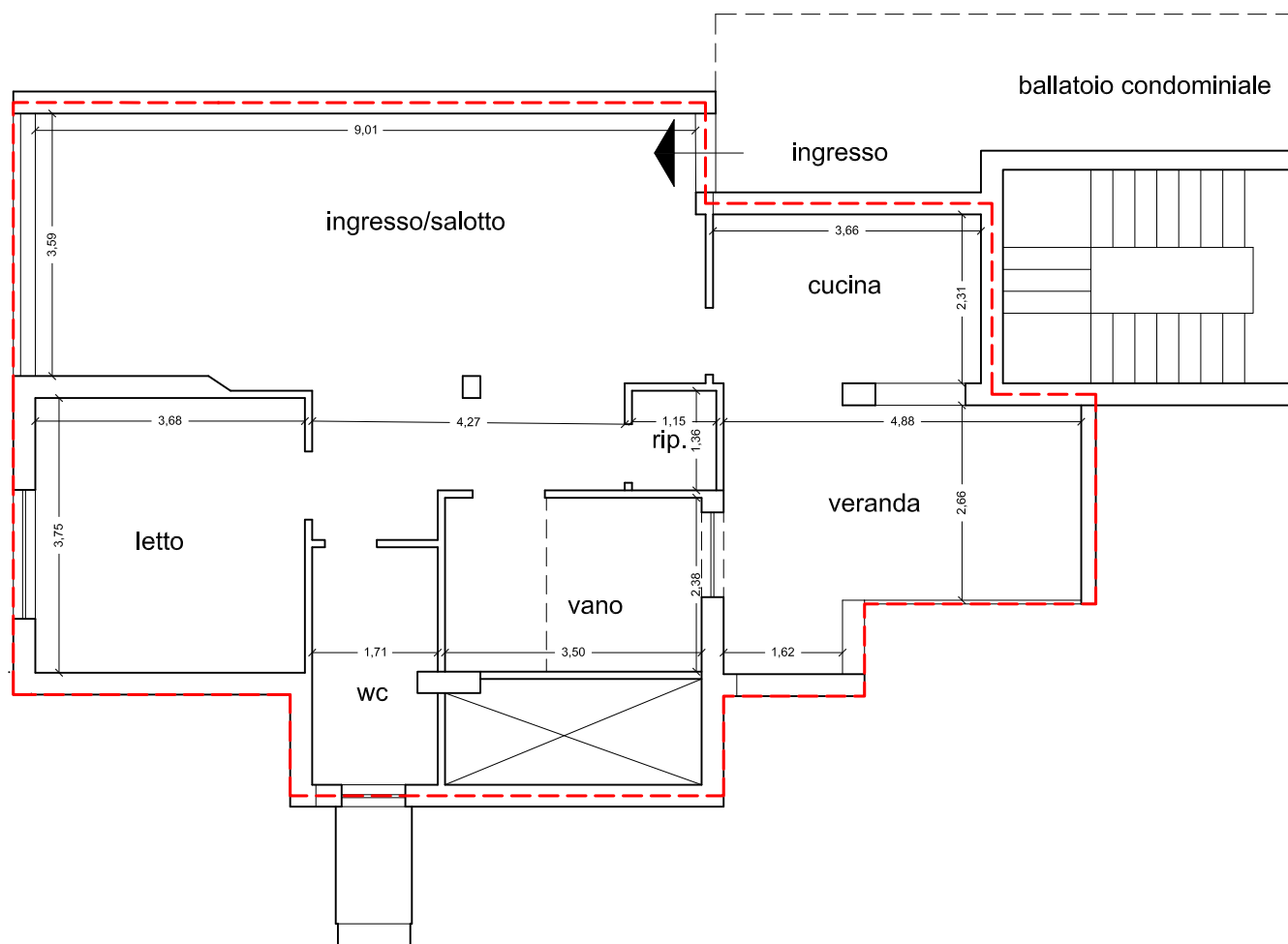

Planimetria - Irregolarità e/o Difformità Urbanistico/Edilizie

Edificio 2 - p.IIa 1192 sub 274

scala 1/100

 Difformità urbanistiche/catastali

trasformazione di balcone
a loggia in vano

